

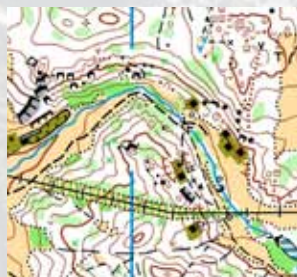

11.-14.7.2013, Mošovce, Slovakia



37. VEĽKÁ CENA SLOVENSKA 37th GRAND PRIX SLOVAKIA POHÁR SLOVENSKEHO KRASU SLOVAK KARST CUP



akademik.ob@tuke.sk
www.tuke.sk/obeh/karst

Slovenský zväz orientačných športov 37. VEĽKÁ CENA SLOVENSKA v orientačnom behu POHÁR SLOVENSKEHO KRASU 2013 11.-14.7.2013, Mošovce

Organizátori: Slovenská asociácia univerzitného športu
Slovenský zväz orientačných športov
Klub orientačného behu ATU Košice
Klub orientačného behu Martin

Termín: 11.-14. júl 2013

Centrum pretekov: Mošovce – kemping Drienok www.drienok.sk
GPS 48°54'11,55"
18°53'30,90"

Klasifikácia pretekov: 4 - etapové medzinárodné preteky v orientačnom behu

11. 7.	E1 – skrátená trať (cca 70% dlhej trate)
12. 7.	E2 – skrátená trať (cca 70% dlhej trate)
13. 7.	E3 – stredná trať
14. 7.	E4 – skrátená trať (cca 70% dlhej trate)

Katégorie:

M, W - 10	M, W 45-A,B
M, W - 10R (s doprovodom)	M, W 50-A,B
M, W - 12	M, W 55-
M, W - 14	M, W 60-
M, W - 16	M, W 65-
M, W - 18	M 70-
M, W - 20	M 75-
M, W 21-E,A,B,C,BR*	K3 - kondičná trať
M, W 35-A,B	N - náborová trať
M, W 40-A,B	*BR - kratšia technická trať

Organizátor si vyhradzuje právo na zlúčenie kategórií v prípade nízkého počtu prihlásených pretekárov.

Prihlášky:

- prednostne pomocou on-line systému na www.tuke.sk/obeh/karst
- výnimočne e-mailom na adresu: akademik.ob@tuke.sk
- termín: pozri prehľad výšky štartovného

Prihlášku e-mailom považujte za doručení po jej spätnom potvrdení.

Poplatky je možné uhradiť:

názov účtu: Akademik Technická Univerzita Košice
banka: Slovenská sporiteľňa
číslo účtu: 0109254274/0900, variabilný symbol 018,
platby zo zahraničia: IBAN: SK 340900000000109254274
SWIFT: GIBASKBX, detaily pre platbu – 018 entry fee karst
Vo výnimočných prípadoch je možné poplatky uhradiť pri prezentácii.

Štartovné:	katégorie	do 1.5. 2013	do 10.6.2013	po 10.6.2013
	M,W-10,-12,-14, N	12 €	16 €	22 €
	M,W-16,-18,65-, K3	20 €	25 €	32 €
	ostatné	28 €	38 €	48 €

Storno poplatky, Odhlášky

zmeny:

- do 31. 5. 2013 vraciame 100 % štartovného (-bankové poplatky)
- do 10. 6. 2013 vraciame 70 % štartovného (-bankové poplatky)
- po 10. 6. 2013 štartovné nevraciame

Zmeny

- do 10. 6. 2013 zdarma
- po 10. 6. 2013 za poplatok 2 EUR/zmena

Raziaci systém: Bude použitý raziaci systém SI, prosíme uviesť číslo vlastného SI čipu do prihlášky. Požičanie čipu je možné za 2.-EUR /deň.

Ubytovanie:

A – kemp	4,- EUR os/noc (v cene vstup na kúpalisko, športoviská)
B – telocvičňa	3,- EUR os/noc
C – chatky	10,50 EUR os/noc (v cene vstup na kúpalisko, športoviská)
D – penzión	11,- EUR os/noc (v cene vstup na kúpalisko, športoviská)

Ubytovanie typu A,B objednávajte spolu s prihláškami.
Ubytovanie typu C, D je potrebné rezervovať si osobitne na adrese info@drienok.sk

Všetky uvedené typy ubytovania sa nachádzajú v centre pretekov a v jeho blízkosti. Ďalšie možnosti ubytovania: www.infoturiec.sk

Stravovanie: Stravovacie zariadenia v centre pretekov a v okolí, bufet na zhromaždisku.

Doprava: Organizátor dopravu nezabezpečuje.

Prezentácia: v centre pretekov

9. júla 2013 16:00-20:00

10. júla 2013 10:00-21:00

Štart 00: E1 – E4 9:30

E4 – hendikepový štart

Mapy: IOF, 1: 10 000, e = 5m, stav jar 2013

Terén: E1, E2 – členitý kontinentálny terén s množstvom údolíčok a iných detailov. Les prevažne ihličnatý, priebežnosť a viditeľnosť prevažne veľmi dobrá, stredná hustota chodníkov a ciest.
E3, E4 – zvlhnený kontinentálny terén s oblasťami bohatými na detaily. Les prevažne ihličnatý, priebežnosť a viditeľnosť prevažne dobrá, stredná hustota chodníkov a ciest.

Tréning: 10. júla 2013 10:00 – 19:00

Vzdialenosti: centrum - E1, E2 5 km

centrum - E3, E4 1,5 km

Ceny: za celkové výsledky budú pretekári na 1.-3. mieste odmenení vecnými cenami

Funkcionári pretekov:

riadiateľ	Jozef Pollák
hlavný rozhodca	Martin Václavík
stavba tratí	E1 Jozef Pollák
	E2 František Papuga
	E3 Igor Štefko
	E4 Michal Krajčík

Informácie: www.tuke.sk/obeh/karst

akademik.ob@tuke.sk
+421 915 872 938 (Jozef Pollák),
+421 903 821 303 (Martin Václavík)

Poznámky: Pretekári sa zúčastňujú pretekov na vlastné riziko a na vlastnú zodpovednosť.

Martin Václavík
hlavný rozhodca

Jozef Pollák
riadiateľ pretekov

INVITATION

Slovak Orienteering Association 37th GRAND PRIX SLOVAKIA in orienteering SLOVAK KARST CUP 11th – 14th July 2013, Mošovce, Slovakia

Organizers: Slovak University Sport Association
Slovak Orienteering Association
Orienteering club ATU Košice
Orienteering club Martin

Date: 11th – 14th July 2013

Competition centre: Mošovce – camp Drienok www.drienok.sk
GPS 48°54'11,55",
18°53'30,90"

Classification: 4-day event
11th July E1 - shortened distance (cca 70% of long)
12th July E2 - shortened distance (cca 70% of long)
13th July E3 - middle distance
14th July E4 - shortened distance (cca 70% of long)

Classes: M, W - 10 M, W 45-A,B
M, W - 10R (with a guide) M, W 50-A,B
M, W - 12 M, W 55-
M, W - 14 M, W 60-
M, W - 16 M, W 65-
M, W - 18 M 70-
M, W - 20 M 75-
M, W 21-E,A,B,C,BR* K3
M, W 35-A,B N beginners
M, W 40-A,B

*BR - short but technically challenging course'

Classes will be merged if there is a small number of entries in a class.

Entries: Deadline-see entry fee
Use our on-line system on www.tuke.sk/obeh/karst
In special cases you can send your entry by e-mail to akademik.ob@tuke.sk, e-mail entry is valid after confirmation reply.

Payments: Payments (entries + accommodation A,B) are possible by bank transfer

Name of the account: Akademik Technická Univerzita Kosice
Owner address: Watsonova 4, 040 01 Kosice
Bank: Slovenska sporitelna
Bank address: B.Nemcovej 30, 040 01 Kosice
IBAN: SK 340900000000109254274
BIC/SWIFT: GIBASKBX
Details of payment: 018 entry fee karst
In special cases entry fees can be paid at the registration.

Entry fee:	Classes	till	till	after
		1 st May 2013	10 th June 2013	10 th June 2013
	M,W-10,-12,-14, N	12 €	16 €	22 €
	M,W-16,-18,65-, K3	20 €	25 €	32 €
	Others	28 €	38 €	48 €

Cancellation Cancellation till May 31 100 % of fee will be returned (- bank fees)
Cancellation till June 10 70 % of fee will be returned (- bank fees)
Cancellation after June 10 start fee will not be returned

Changes: Changes till June 10 free
Changes after June 10 2 EUR per change

Timing system: SportIdent timing system will be used. Please provide us with your SI number in the entry form. SI cards can be rented for a fee of 2.-EUR per day.

Accommodation:

Type	Price per person per night
A - camping (swimming pool, sport grounds entry included)	4.- EUR
B - gymnasium	3.- EUR
C - bungalows (swimming pool, sport grounds entry included)	10,50 EUR
D - pension (swimming pool sport grounds entry included)	11.- EUR

You can book accommodation A and B together with entry.
You can book accommodation C and D on website info@drienok.sk
All listed accommodation is situated in the Event Centre or its vicinity.
For other accommodation visit www.infoturiec.sk

Meals: Surrounding restaurants, Buffet at the finish area.

Transport: Organizer will not provide transport.

Registration: At the event centre
9th July 2013 16:00-20:00
10th July 2013 10:00-21:00

Start 00: E1 – E4 9:30
E4 – chasing start

Maps: IOF, 1: 10 000, e = 5m, survey spring 2013

Terrain: E1, E2 - Continental terrain with lots of reentrants and other detail.
Mainly coniferous forest with excellent runnability, visibility and medium path network.
E3, E4 - Wavy continental terrain, rich in detail. Mainly coniferous forest with good runnability, visibility and medium path network.

Training: 10th July 2013 10:00-19:00

Distances: Event centre - E1, E2 5 km
Event centre - E3, E4 1,5 km

Prizes: In the overall ranking, material prizes for competitors in 1st, 2nd and 3rd place

Officials: Race director Jozef Pollák
Main referee Martin Václavík
Course planners E1 Jozef Pollák
E2 František Papuga
E3 Igor Štefko
E4 Michal Krajčík

Information: www.tuke.sk/obeh/karst

akademik.ob@tuke.sk
+421 915 872 938 (Jozef Pollák),
+421 903 821 303 (Martin Václavík)

Warning: Competitors take part in the competition at their own risk and responsibility.

Martin Václavík
Main referee

Jozef Pollák
Race director

akademik.ob@tuke.sk
www.tuke.sk/obeh/karst

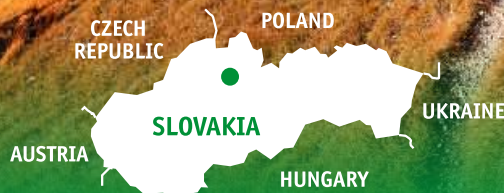
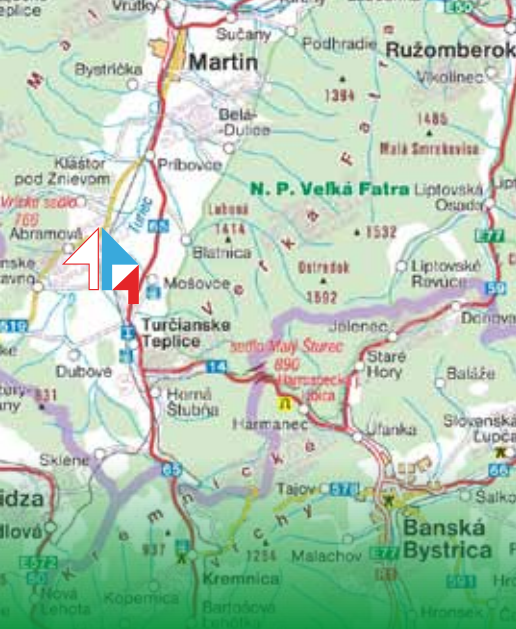

Kremnica

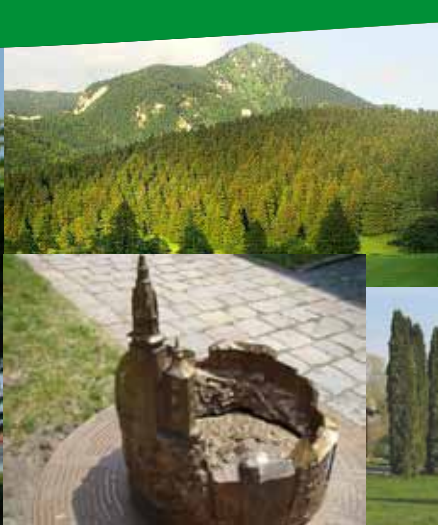

Múzeum slovenskej dediny

NAVŠTÍVTE TURIEC

Pozývame Vás do Turca, do kraja obkoleseného reťazou hôr. Kotlinu s rozlohou viac ako 1100 km² zo severu a západu chráni Malá Fatra, z juhu pohoria Žiar a Kremnické vrchy a z východu Veľká Fatra. Na mieste pochopíte, prečo tomuto kraju niekto v minulosti dal názov „Turčianska záhradka“.

MOŠOVCE

Obec Mošovce leží na úpätí Veľkej Fatry. Ocitnete sa na okraji Národného parku Veľká Fatra, raja pre turistov. Výhľady z blízkych vrcholov Drienok, Ostrá a Tlstá stoja za to, aby ste absolvovali túru na niektorý z nich.

Priamo v centre pretekov, kempingu Drienok, môžete využiť kúpalisko. Termálna voda bude dôvodom, prečo navštívite 6 kilometrov vzdialené kúpeľné mesto Turčianske Teplice. Nájdete tam aquapark, kúpele a tiež kúpalisko Vieska.

MARTIN

Do mesto Martin, centra Turca, budete mať menej než 20 km. V Martine sa nachádza najväčší skanzen na Slovensku – Múzeum slovenskej dediny. Nad mestom sa týčia Martinské hole, dostupné autom. Môžete sa tu poprechádzať vo výške nad 1300 m.n.m. a vidieť Turiec zhora.

KREMKNICA

Toto bývalé kráľovské banské mesto síce neleží v Turci, ale jeho návštevu Vám vreló odporúčame. Prejdete necelých 30 kilometrov a okrem termálneho kúpaliska tam nájdete krásne historické námestie, na ktoré sa môžete pozrieť z veže mestského hradu. História tisícročnej ťažby zlata Vám priblíži návšteva Múzea mincí a medailí či Banského múzea .

VISIT TURIEC REGION

We invite you to Turiec, a county surrounded by a chain of mountains. Valley with an area of more than 1100km² with Mala Fatra mountains on the north west boundary, Ziar and Kremnické Vrchy mountains on the south and Veľka Fatra mountains on the east boundary. Upon visiting this county you will understand why this county was referred to as 'Garden of Turiec' in the past.

MOSOVCE

Township Mosovce lies on the foot of Veľka Fatra mountains. You will find yourself on the border of the National Park Veľka Fatra, paradise for tourists. The views from the close by mountains; Drienok, Ostrá or Tlstá are worth the enjoyable trek to their summits. In the heart of the race, camp Drienok, you can enjoy the refreshing swimming pool. The thermal water in a spa only 6km away in a town Turčianske Teplice is worth a visit. You will also find the aquapark, spa and swimming pool Vieska there.

MARTIN

Martin is the centre of Turiec region, and is only 20km away. You will find the largest open-air museum in Slovakia (Museum of the Slovak Village) there. Above Martin rise Martinské Hole mountain which is accessible by car. There you can go for long relaxing walks at altitude 1300 meters above sea level while enjoying the beautiful views of Turiec.

KREMKNICA

Although this old royal mining town doesn't lie in county Turiec we sincerely recommend a visit there. You'll travel a mere 30km and you'll not only find a thermal water spa but also a beautiful historic town square which you can admire from a tower of the town castle. You can improve your knowledge of the history of the thousand years of gold mining by visiting the Museum of coins and medals or the Mining Museum.

